

# 学生証アプリ「MyiD<sup>®</sup>」 ご利用機能確認資料

～第三版～

株式会社ジェイ・エス・エス  
MyiD事務局  
info@gappli.mobi

# 使えていない機能がないかチェック！

現在MyiDでは色々な機能やサービスが増えてきています。  
使っていない便利な機能がないか、今一度チェックしてみましょう！

赤・・・新機能  
緑・・・新機能（追加費用）  
★・・・スタンダードプラン対象

## ●学生証機能

- デジタル学生証
- バーコード・QRコード
- ★学生証印刷機能①
- レイアウト変更②
- 有効性の表示③
- 名前の画像対応④
- 認証コード発行
- 利用停止
- 利用可能項目設定
- 汎用属性設定⑤
- 申請機能⑥
- 写真再申請機能⑦

## ●連絡・掲示機能

- ★Push通知
- ★安否確認
- ★安否確認 緊急地震速報⑧
- ★学校への連絡
- ★学生手帳
- ★アンケート機能⑨
- ★検温機能⑩

## ●出席機能

- ★出席登録
- ★履修登録・時間割⑪
- ★登下校登録⑫
- ★データAPI連携⑬

## ●保護者機能

- ★保護者設定⑭
- ★保護者アプリ⑮

## ●管理者機能

- 管理者機能制限⑯
- 管理者権限設定⑰
- グループ校切り替え⑱

## ●その他サービス

- 年度更新⑲
- 卒業生機能⑳
- ★管理者アプリ㉑

# 学生証機能 (新機能・改善)



# 新機能 1 : 学生証印刷機能

★学生証>学生情報 (JSSへ設定をお申し付け下さい。)

学生証データを整形してPDF化し、データを印刷できるようになりました。

学生証	学生証	学生証	学生証	学生証
				
学籍番号 10001	学籍番号 10003	学籍番号 10005	学籍番号 10007	学籍番号 10009
所属 文学部 文学科	所属 文学部 文学科	所属 経済学部 経済学科	所属 経済学部 商学科	所属 文学部 文学科
氏名 相田 太郎	氏名 浮田 洋平	氏名 岡田 俊哉	氏名 木下 吉江	氏名 剣崎 亜紀
生年月日 2000/01/02	生年月日 2000/01/04	生年月日 2000/01/06	生年月日 2000/01/08	生年月日 2000/02/01
有効期限 2040/03/31	有効期限 2040/03/31	有効期限 2040/03/31	有効期限 2040/03/31	有効期限 2040/03/31
<small>上記の者を本校の学生と証明する。 東京都千代田区神田東紺屋町28-1</small>	<small>上記の者を本校の学生と証明する。 東京都千代田区神田東紺屋町28-1</small>	<small>上記の者を本校の学生と証明する。 東京都千代田区神田東紺屋町28-1</small>	<small>上記の者を本校の学生と証明する。 東京都千代田区神田東紺屋町28-1</small>	<small>上記の者を本校の学生と証明する。 東京都千代田区神田東紺屋町28-1</small>
日本学院大学 MyiD.	日本学院大学 MyiD.	日本学院大学 MyiD.	日本学院大学 MyiD.	日本学院大学 MyiD.
学生証	学生証	学生証	学生証	学生証
				
学籍番号 10002	学籍番号 10004	学籍番号 10006	学籍番号 10008	学籍番号 10010
所属 文学部 文学科	所属 文学部 心理学学科	所属 経済学部 商学科	所属 経済学部 経営学科	所属 理工学部 電子学科
氏名 石井 寛	氏名 櫻田 渉	氏名 柿本 順子	氏名 楠 朋美	氏名 近藤 佳代
生年月日 2000/01/03	生年月日 2000/01/05	生年月日 2000/01/07	生年月日 2000/01/09	生年月日 2000/02/02
有効期限 2040/03/31	有効期限 2040/03/31	有効期限 2040/03/31	有効期限 2040/03/31	有効期限 2040/03/31
<small>上記の者を本校の学生と証明する。 東京都千代田区神田東紺屋町28-1</small>	<small>上記の者を本校の学生と証明する。 東京都千代田区神田東紺屋町28-1</small>	<small>上記の者を本校の学生と証明する。 東京都千代田区神田東紺屋町28-1</small>	<small>上記の者を本校の学生と証明する。 東京都千代田区神田東紺屋町28-1</small>	<small>上記の者を本校の学生と証明する。 東京都千代田区神田東紺屋町28-1</small>
日本学院大学 MyiD.	日本学院大学 MyiD.	日本学院大学 MyiD.	日本学院大学 MyiD.	日本学院大学 MyiD.



# 新機能 2：レイアウト変更機能

## ★学生証>レイアウト設定（JSSへ設定をお申し付け下さい。）

背景の色を変更したり、写真配置変更や項目の追加や削除が簡単にできるようになりました。



写真の位置を変更したり、項目を変更したりレイアウトの変更が可能になりました。

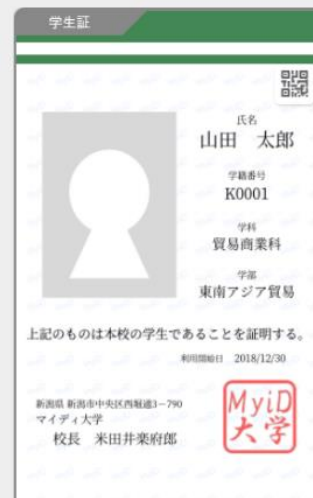

# 新機能 3 : 有効性の表示

★設定画面なし（JSSへ設定をお申し付け下さい。）  
タイムスタンプの変わりに有効性を表示できるようになりました。



※タイトルや本文は自由に変更できます。

※透かし画像や代表者の写真なども  
掲示することができます。

# 新機能 4 : 名前の画像対応

## ★学生証>学生情報

テキスト文字で表示できない外字などを画像化して取りこむことが可能になりました。

### 学生情報詳細

基本情報 所属情報 学生証 汎用属性 保護者 保護者

学籍番号	2001
氏名	日本 はなこ
氏名カナ	
性別	女
生年月日	2000/01/01
携帯電話番号	07040316931
メールアドレス	nomoto.heisuke@jss-net.com
郵便番号	1111111
住所 1	東京都
住所 2	中野区

画像を使用

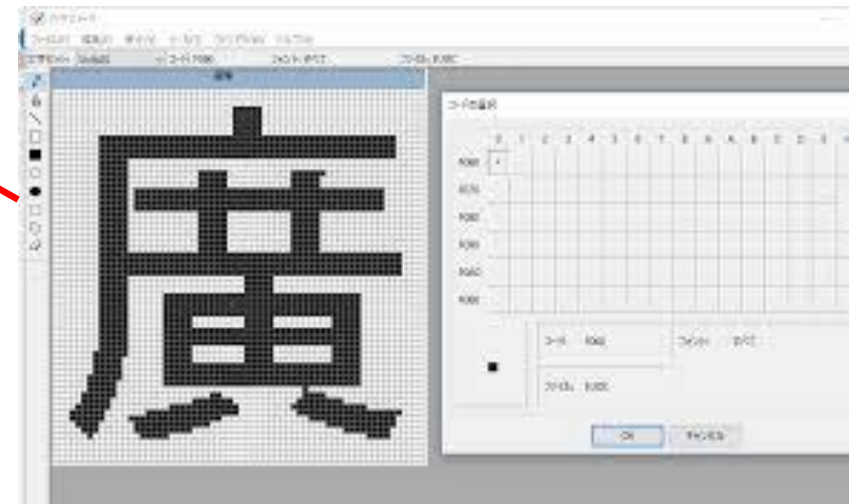

Microsoftの機能などで画像文字を作成いただき、アップロードいただきます。（この機能は付随していません。）

# 新機能 5 : 汎用属性設定

## ★マスタ > 汎用属性

所属とは別のグループを設定し、メッセージの送信ができるようになりました。

	クラス	クラブ	ゼミ	国籍
山田 太郎	A	野球	石井ゼミ	日本
佐藤 次郎	A	サッカー	吉田ゼミ	日本
鈴木 三郎	A	サッカー	石井ゼミ	日本
渡部 四郎	B	吹奏楽	松本ゼミ	日本
高橋 五郎	B	野球	吉田ゼミ	日本
John Smith	C	サッカー	石井ゼミ	アメリカ
王 浩宇	C	吹奏楽	松本ゼミ	中国

■ **サッカー**部の人だけにメッセージを送る  
→佐藤、鈴木、Smith

■ **松本ゼミ**の人だけにメッセージを送る  
→渡辺、王

■ **日本人**だけにメッセージを送る  
→山田、佐藤、鈴木、渡辺、高橋



# 新機能 6 : 申請機能

★設定画面なし（JSSへ設定をお申し付け下さい。）

学生から、電話番号や住所、氏名の変更を受け付けることができるようになりました。  
申請機能をオープンにすると学生から変更申請の通知が参ります。

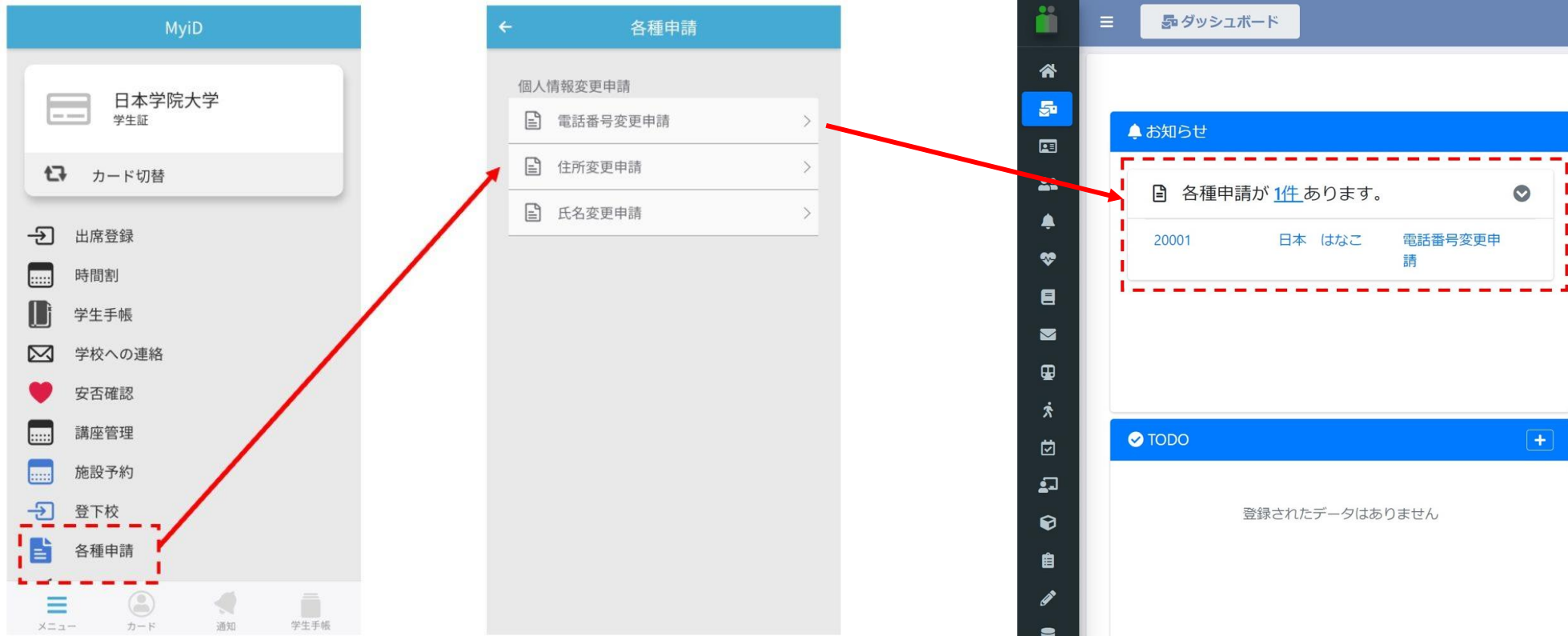

# 新機能 7 : 写真再申請機能

★設定画面なし（JSSへ設定をお申し付け下さい。）

学生から写真を再申請させることができるようになりました。（写真を「学生が用意」に設定）

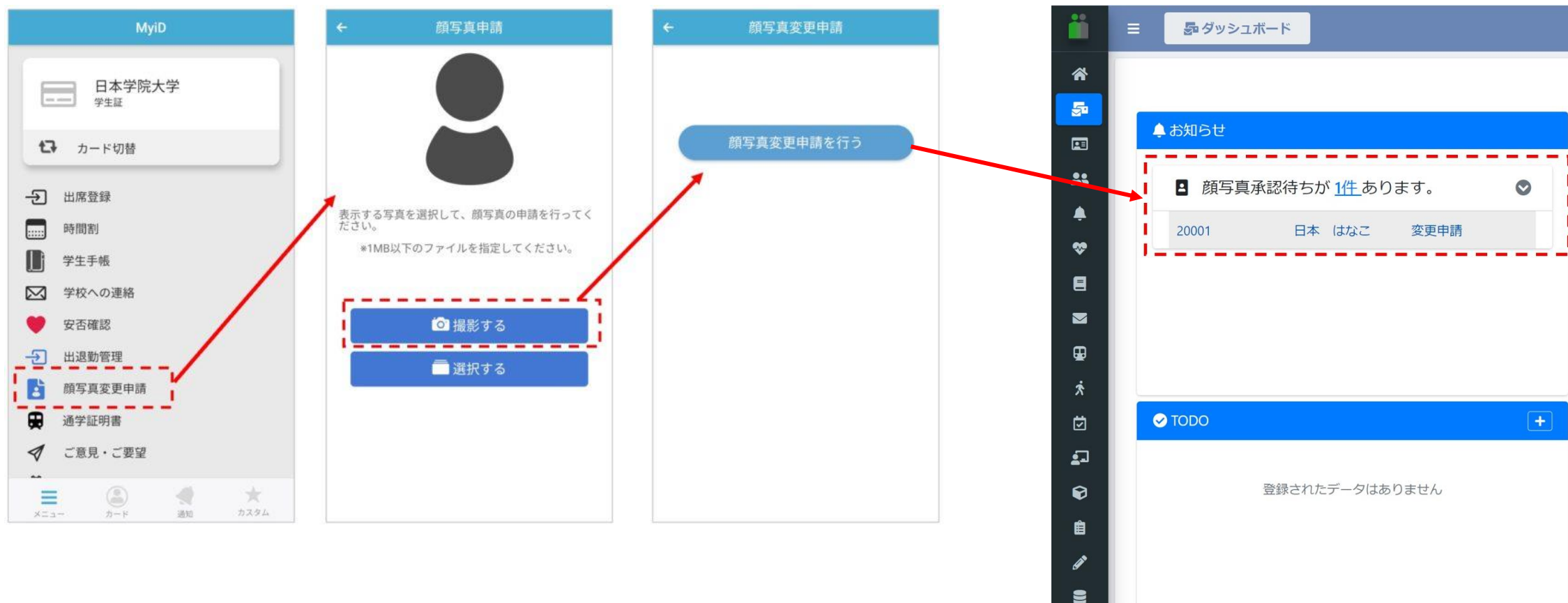

連絡・揭示機能  
(新機能・改善)

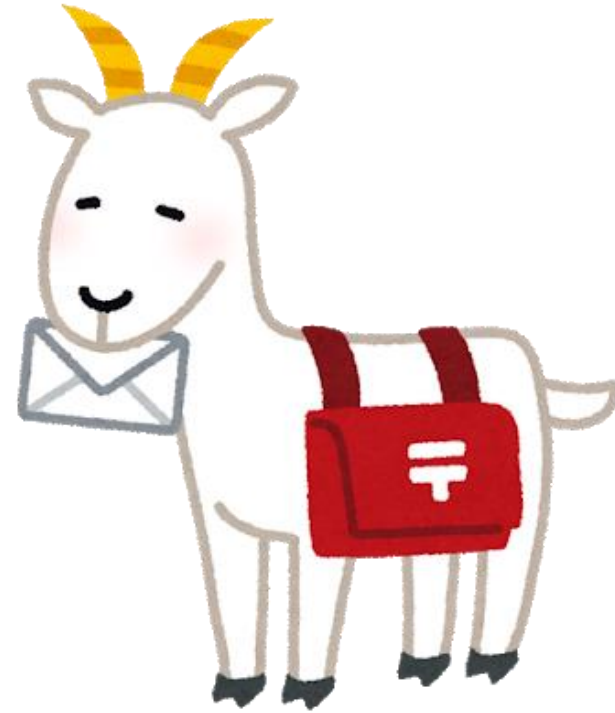

# 新機能 8 : 安否確認 緊急地震速報連動

★安否確認 > 災害通知 ( J S S へ設定をお申し付け下さい。 )

手動で行う必要があった地震時の安否確認を、自動設定できるようになりました。(全体公開前のベータ版)

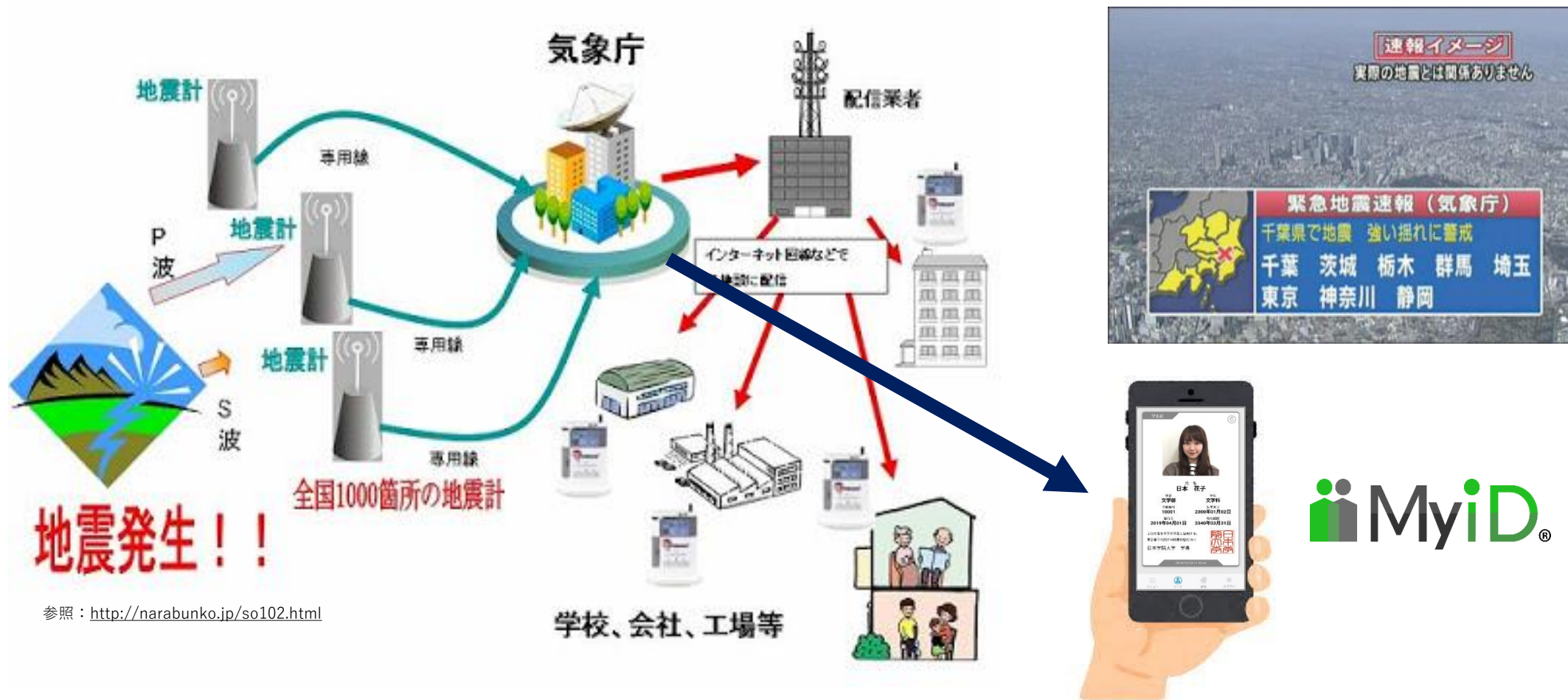

参照 : <http://narabunko.jp/so102.html>



# 新機能 9 : アンケート機能

★アンケート>アンケート（JSSへ設定をお申し付け下さい。）  
学生アンケートを簡単に取ることができるようになりました。

アンケート編集

対象者※ 相田 太郎 石井 寛 浮田 洋平 11人 対象者変更 お気に入り

タイトル※ 学校生活の満足度調査

期限 2020/12/09

質問1 必須 コピーを作成する 単一選択 削除

学校は楽しいですか？

楽しい  楽しくない

選択肢追加 「その他」追加

+ 質問追加

削除 テンプレートとして保存 下書き保存 アンケート完成

内容確認

対象者※ 相田 太郎 石井 寛 浮田 洋平 櫻田 渉 岡田 俊哉 柿本 順子 11人

タイトル※ 学校生活の満足度調査

期限 2020/12/09 回答率 1/11

質問1 必須

学校は楽しいですか？

結果 詳細

楽しい: 1  
楽しくない: 0

削除

通知

アンケートが公開されました 12月09日

2020年 12月 09日 11:17  
送信者: JSS管理者  
学校生活の満足度調査 未回答

回答期限: 2020/12/09

質問1 学校は楽しいですか？

楽しい  
 楽しくない

送信

自動で集計されます。

# 新機能10：検温機能

★健康管理＞検温管理（JSSへ設定をお申し付け下さい。）  
学生から検温を報告させ、一括管理をすることが可能となりました。



# 出席機能 (新機能・改善)



# 新機能11：履修登録・連動出席登録機能

## ★履修登録＞期別実施計画（JSSへ設定をお申し付け下さい。）

管理画面で授業と学生の履修を登録すると、学生のスマートフォンの時間割に反映され、授業に対して出席が取れるようになりました。

学校管理画面

学期	日	月	火	水	木	金	土	
1		CLASS-00022 国際会計論 田中 201教室	CLASS-00024 経済学 西田 204教室	CLASS-00047 フランス語 I 林 303教室	CLASS-00057 簿記論 高橋 204教室	CLASS-00051 一般地学 西田 307教室		
		CLASS-00049 心理学 西田 301教室	CLASS-00067 簿記論 吉川 204教室					
2		CLASS-00023 古代哲学史 石本 202教室	CLASS-00040 中国語 I 西本 201教室	CLASS-00038 経済学 高橋 301教室	CLASS-00052 スペイン語 II 滝井 204教室	CLASS-00066 現代世界史 高橋 303教室		
		CLASS-00037 現代世界史 渡辺 204教室	CLASS-00063 経済学 吉川 202教室	CLASS-00060 簿記論 田中 202教室	CLASS-00064 日本経営学 石本 202教室	CLASS-00048 自然科学基礎 吉川 306教室		
3								

学生スマートフォン

	12/07 月	12/08 火	12/09 水	12/10 木	12/11 金	12/12 土
1限	国際会計論 田中 201教室	簿記論 吉川 204教室	フランス語 I 林 303教室		一般地学 西田 307教室	
2限	古代哲学史 石本 202教室	中国語 西本 201教室	経済学 高橋 301教室	スペイン語 II 滝井 204教室	現代世界史 渡辺 303教室	
3限	現代世界史 渡辺 204教室	経済学 吉川 202教室	簿記論 田中 202教室	日本経営学 石本 202教室	自然科学基礎 吉川 306教室	
4限	心理学 吉川 301教室	ドイツ語 I 木下 204教室	簿記論 田中 202教室	簿記論 高橋 204教室	心理学 田中 303教室	
5限	経済学 田中 301教室	簿記論 西田 301教室		心理学 木下 202教室		
6限	中国語 II 石本 307教室		経済学 石本 202教室	経済学 吉川 204教室	簿記論 高橋 202教室	
7限	自然科学基礎 渡辺 303教室	自然科学基礎 西本 502教室	簿記論 西田 202教室	経済学 石本 204教室	国際会計論 西田 202教室	

出席登録

2限  
10:00 ~ 11:00  
経済学

登録しました。  
登録時刻 10:40

出席履歴を表示する

ビーコンとの通信に GPSと Bluetoothを使用します。  
GPS : OK

※学籍管理システムとデータを共有し  
自動で連動することも可能です。（別途費用）



# 新機能12：登下校登録機能

★登下校登録（JSSへ設定をお申し付け下さい。）

毎時間の出席登録の他、「登校」と「下校」時だけ登録する「登下校登録」の機能ができました。



日付	曜日	登校	下校
1日	(火)		
2日	(水)		
3日	(木)		
4日	(金)		
5日	(土)		
6日	(日)		
7日	(月)		
8日	(火)		
9日	(水)	10:31	
10日	(木)		
11日	(金)		
12日	(土)		

※ビーコン（電波発信機）が必要です。

※出席登録か登下校登録かのどちらかを選択いただく形になります。

# 新機能13：データのAPI連携（追加有料機能）

★設定画面なし（JSSへ設定をお申し付け下さい。）

既存の学生管理システムと出席情報データや学生情報のデータを連携することができます。

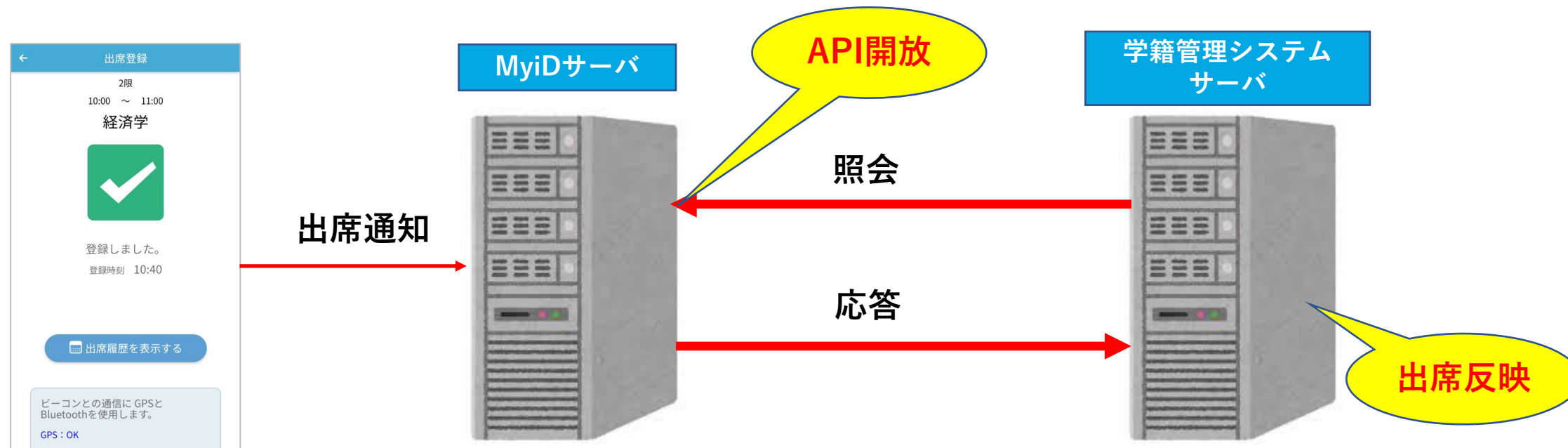

※別途お見積りになります。初期費用と年額費用がかかり、人数や内容により価格が変動致します。

※1日のアクセス100回迄のプランと、随時連携のプランがあります。

※IP制限をかけることも可能です。

※弊社サーバはAPIを開放するのみで、情報取得は学生管理システム側で行っていただきます。

※貴学学生管理システム側で、APIでの通信を認めていない、もしくは情報取得の機能がない場合はお使いいただけません。

# 保護者機能 (新機能・改善)



# 新機能14：保護者設定

★設定画面なし（JSSへ設定をお申し付け下さい。）  
保護者のメールへ、学生の情報を転送できるようになりました。

保護者  
aaa@docomo.ne.jp



Push通知

遅刻・欠席

出席登録

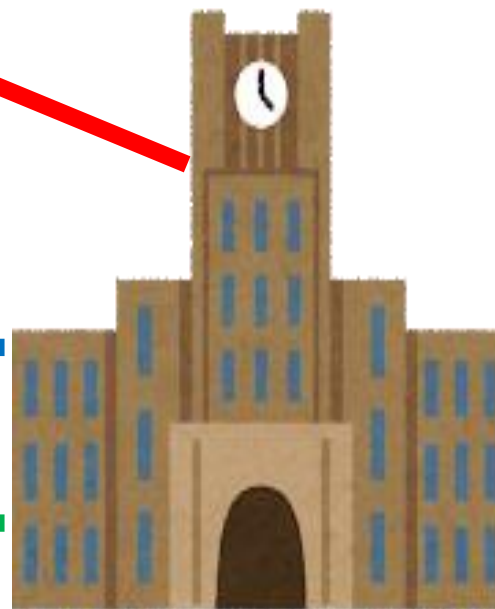

# 新機能15：保護者アプリ（追加有料機能）

★設定画面なし（JSSへ設定をお申し付け下さい。）

保護者にアプリを持っていただくことで、直接連絡を取ることが可能になりました。

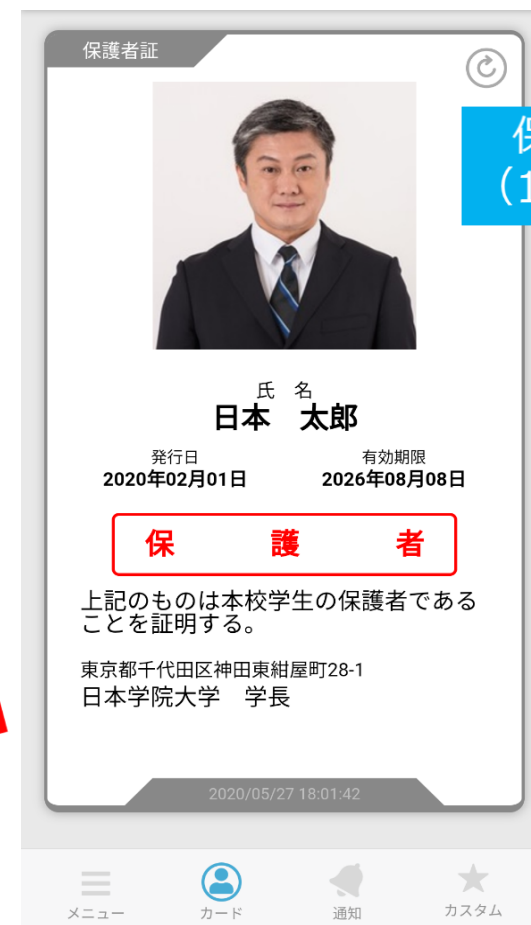

保護者アプリ  
(1,200円/年)

管理者機能  
(新機能・改善)



# 新機能16：管理者機能制限

## ★認証・権限＞機能利用権限

管理者が行える機能を細かく設定することができるようになりました。

機能利用権限編集

※名称

※並び順

(※) 必須項目

全選択  全解除

すべて

- 学生証
  - 認証コード発行
  - レイアウト設定
  - 学生連携
  - 学生情報
  - 一括登録
  - 承認
  - 顔写真登録
  - 各種申請承認
  - 利用停止・再開

名称
講師メニュー
学生証だけ作れる
Push通知だけ送れる
安否確認だけ送れる
Push&安否
学生手帳だけ作れる
出席登録だけできる

# 新機能17：管理者権限設定

## ★認証・権限>ログインユーザ

管理者権限を細かく分けることができるようになりました。

### 1、特権ユーザー

どの人にどのような権限を渡すことができるか決められるユーザーです。

ログインID	ログインユーザ名	最終ログイン日時	特権ユーザ
a.tanaka@nihon-g.ac.jp	田中 篤		
h.yoshikawa@nihon-g.ac.jp	吉川 弘明	2020/12/15 09:50:57	<input type="checkbox"/>

### 2、ユーザー設定

権限、認証、講師設定ができます。

#### ①権限

利用機能制限設定や所属などの制限範囲の設定ができます。

#### ②認証

二段階認証やアプリ利用の許可などが設定できます。

#### ③講師設定

出席登録だけ講師の方に使っていたことが可能です。



# 新機能18：グループ校切り替え

★設定画面なし（JSSへ設定をお申し付け下さい。）  
複数の学校をまたいで管理することが可能になりました。

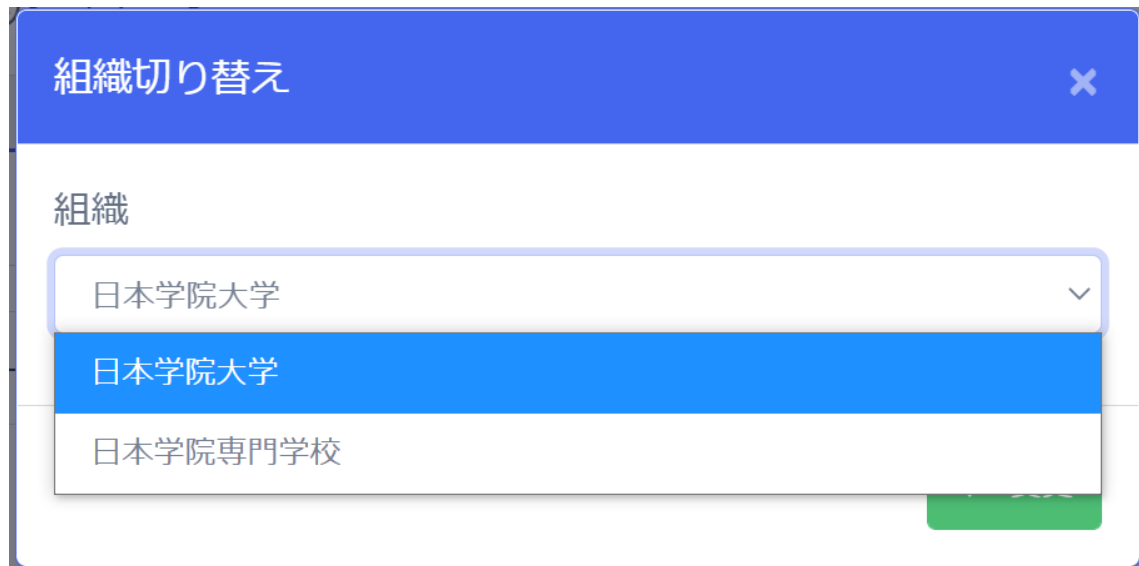

複数の学校を紐づけて管理することができます。  
お申込みいただいた後、紐づけ設定を行います。

設定後それぞれの学校の「ログインユーザ」に  
担当者のメールアドレスを登録すれば学校の切り替えが  
できるようになります。

# その他サービス (新機能・改善)



# 新機能19：年度更新

## ★一括更新＞年次更新

年次更新処理を簡単に行えるようになりました。

The image illustrates the workflow for annual updates in the JSS system. It is divided into three main parts:

- Dashboard:** The main interface shows a sidebar with various management tools. A red arrow points from the '年次更新' (Annual Update) button in the sidebar to the '一括更新' (Batch Update) button on the dashboard.
- Process Selection:** A dialog box titled '処理選択' (Process Selection) is shown, prompting the user to select a process. The '卒業処理' (Graduation Processing) option is highlighted with a red dashed box and a red arrow pointing to the final certificate.
- Mobile Device:** A tablet displays the resulting graduation certificate for a student named 日本 花子 (Hana Kojima). The certificate includes her photo, name, graduation year (2020), department (Faculty of Letters), and student ID (10001). A red box highlights the '卒業生' (Graduate) status on the certificate.

# 新機能20：卒業生機能

## ★卒業生管理画面

卒業生の方に、引き続き「卒業生証」としてご利用いただけるようになりました。

- 学校 ⇒ 卒業生
  - ・ 同窓会の開催連絡
  - ・ 寄付金の依頼
  - ・ 就職斡旋・OB訪問打診
  - ・ 卒業生への連絡（パンフレットインタビュー依頼など）
- 卒業生 ⇒ 学校
  - ・ 卒業生証の保持（図書館の入退室など）
  - ・ 就職斡旋の依頼
  - ・ 就職先・進路報告
  - ・ 住所変更・新姓変更・携帯番号変更等の連絡
  - ・ 各種証明書発行の依頼



# 新機能21：管理者アプリ（いつでもMyiD）

## ★いつでもMyiD＞認証コード発行

管理画面をアプリに入れて、連絡機能のみ外でも使っていただくことが可能になりました。



いつでも  
MyiD

### Push通知

宛先 全員

宛先設定 お気に入り

タイトル 提出物について

次回講義の時に以下の2点を回収します。記入の上、忘れないように持参して下さい。

- 授業に関するアンケート
- 課外学習申込書

送信者 高橋 信明

Push通知への返信を可能とする

返信受信時、メールで通知を受け取る

送信

### 安否確認

宛先 全員 (利用中)

宛先設定 お気に入り

タイトル 安否の確認です。

本日14:25に震度6強の地震が発生しました。現在全校の学生の安否を確認しています。こちらのメッセージに気づかれましたら、返信をお願い致します。

回答期限 2020/04/30

送信者 高橋 信明

送信

管理者MyiD

安否確認

安否連絡状況  
回答期間：2020/04/23～2020/04/30

連絡状況

連絡あり	4人
連絡なし	8人

安否状況

無事	2人
軽傷	1人
重傷	1人

ホーム Push通知 安否確認 メニュー

# 設定変更方法



# 機能オープンに関して

ご紹介した機能で、学校様ではなくJSS側でしか開放できないメニューがございます。  
ご利用いただく場合は機能番号をご連絡いただけますでしょうか。

- 機能1：学生証印刷機能
- 機能2：レイアウト変更
- 機能3：有効性の表示
- 機能6：申請機能
- 機能7：写真再申請機能
- 機能8：安否確認 緊急地震速報連動
- 機能9：アンケート機能
- 機能10：検温機能
- 機能11：履修登録・時間割
- 機能12：登下校登録
- 機能13：データAPI連携（追加費用）
- 機能14：保護者設定
- 機能15：保護者アプリ（追加費用）
- 機能18：グループ校切り替え

※現在の出席機能と  
機能11と機能12は原則併用できません。  
いずれを使うかお申し付け下さい。

※機能13のAPI連携はヒアリング後の  
お見積り案件となります。

※機能15の保護者アプリは  
保護者1人年間で1,200円（税別）です。  
ご利用の場合は別途お申し付け下さい。